

ISTITUTO COMPRENSIVO STATALE DIANO MARINA
Via Biancheri, 52 – 18013 Diano Marina
Tel: 0183 498574 – Fax: 0183 497966



IMIC801001 – C.F. 91027270080
E-mail: imic801001@istruzione.it, imic801001@PEC.istruzione.it
Sito web: www.icdianomarina.edu.it

Circolare n. 192

Diano Marina, 22/12/2023

Alle Famiglie degli Alunni
A tutti i Docenti d'Istituto
Alla Dsga, Onorato Elisabetta
Al Portale Argo
Sito Web

Oggetto: ISCRIZIONI a. s. 2024/2025.

La pubblicazione dell'[O. M. n. 40055 del 12/12/23](#) ha dato avvio alle procedure di iscrizione degli alunni alle scuole di ogni ordine e grado per l'a.s. 24/25.

Le iscrizioni dovranno essere effettuate a partire dal **18/01/2024** e fino al **10/02/2024** esclusivamente **on line tramite la Piattaforma Unica del MIM** al seguente link: <https://unica.istruzione.gov.it/it/orientamento/iscrizioni>, utilizzando le proprie credenziali SPID (Sistema Pubblico di Identità Digitale), CIE (Carta di identità elettronica), CNS (Carta Nazionale dei Servizi) o eIDAS (electronic IDentification Authentication and Signature), per tutte le classi iniziali dei corsi di studio scuola primaria e secondaria di primo.

Per maggiori informazioni su **UNICA** si invia la **Nota MIM n. 2790 del 11/10/2023**.

Saranno escluse dalla modalità telematica le **scuole dell'infanzia** che dovranno utilizzare il **modulo cartaceo** da ritirare in segreteria a partire dal **18/01/2024** o chiesto via mail. In questo momento il sito web della scuola risulta in migrazione e quindi è poco fruibile.

L'istituzione scolastica offrirà un servizio di **supporto per le famiglie che vogliono iscrivere i propri figli alla primaria e alla secondaria** prive di strumentazione informatica.

Rivolgersi all'Ufficio alunni agli addetti di segreteria **Tina De Felice e Dario Agnese** nei seguenti orari:

- al mattino il **LUNEDI', MARTEDI', GIOVEDI' e VENERDI'** dalle ore **7.45** alle ore **9.00** e dalle **12.00** alle **13.00**
- al pomeriggio il **LUNEDI'** e il **MERCOLEDI'** dalle ore **15.00** alle ore **16.00**.

E' buona prassi fissare un appuntamento al fine di non creare code allo sportello.

Si ricorda che:

- le iscrizioni ai vari plessi avverranno tenendo conto delle **capienze delle classi** e dei **Criteri di iscrizione** deliberati dal Consiglio di Istituto (delibera n. 17 del 20/12/21 e tutt'ora in vigore) . *I codici meccanografici relativi ai plessi servono per identificare i plessi richiesti, ma l'accesso alle classi, in caso di esubero numerico, avviene in base alla Capienza delle aule ed ai Criteri di iscrizione (vedi nota ministeriale)*
- le iscrizioni sono riservate alle famiglie di quegli alunni che nell'a.s. 24/25 dovranno iscriversi per la prima volta, salvo problemi, alle sezioni delle scuole dell'infanzia e alle prime classi delle scuole primaria e secondaria di I° Grado.
- è comunque opportuno, soprattutto per la scuola secondaria, che nella domanda di iscrizione vengano indicati i codici meccanografici dei due plessi in ordine di preferenza.

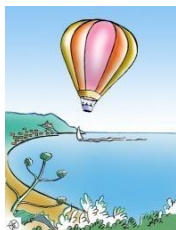

ISTITUTO COMPRENSIVO STATALE DIANO MARINA
Via Biancheri, 52 – 18013 Diano Marina
Tel: 0183 498574 – Fax: 0183 497966



IMIC801001 – C.F. 91027270080
E-mail: imic801001@istruzione.it, imic801001@PEC.istruzione.it
Sito web: www.icdianomarina.edu.it

Qui di seguito i Codici meccanografici dei plessi:

SCUOLA PRIMARIA “A. MANZONI” e VILLA SCARSELLA di DIANO MARINA

- **Codice: IMEE801035**

SCUOLA PRIMARIA “DIANO CASTELLO” di DIANO CASTELLO

- **Codice: IMEE801024**

SCUOLA PRIMARIA “M. PELLEGRINA AMORETTI” di DIANO SAN PIETRO

- **Codice: IMEE801046**

SCUOLA PRIMARIA “A. FILIPPONI” di SAN BARTOLOMEO

- **Codice: IMEE801057**

SCUOLA PRIMARIA “A. FERRARI” di CERVO

- **Codice: IMEE801013**

SCUOLA SECONDARIA DI PRIMO GRADO “U. NOVARO” di DIANO MARINA

- **Codice: IMMM801012**

SCUOLA SECONDARIA DI PRIMO GRADO “G. A. ROGGERONE” di SAN BARTOLOMEO

- **Codice: IMMM801023**

Il PTOF 22/25 aggiornato per l'anno in corso è reperibile sul sito web di istituto all'indirizzo

Si pregano inoltre le famiglie, intenzionate a fruire di eventuali **servizi comunali** di scuolabus, di refezione di mensa scolastica e di doposcuola, di monitorare periodicamente i siti istituzionali dei comuni del comprensorio scolastico.

IN ALLEGATO:

- Criteri di Iscrizione (delibera n. 17 del 20/12/21);
- Nota MIM n. 27/90 del 11/10/23

Cordiali saluti

La Dirigente Scolastica

Prof.ssa Patrizia Brosini

Firma autografa sostituita a mezzo stampa ai sensi dell'art. 3, comma 2 del D.Lgs.