

ISTITUTO COMPRENSIVO STATALE DIANO MARINA  
Via Biancheri, 52 – 18013 Diano Marina  
Tel: 0183 498574 – Fax: 0183 497966



IMIC801001 – C.F. 91027270080  
E-mail: [imic801001@istruzione.it](mailto:imic801001@istruzione.it), [imic801001@PEC.istruzione.it](mailto:imic801001@PEC.istruzione.it)  
Sito web: [www.icdianomarina.edu.it](http://www.icdianomarina.edu.it)

## CRITERI ISCRIZIONI SCUOLA DELL'INFANZIA

Le iscrizioni avvengono secondo le indicazioni del DPR 81/2009 che prevede entità numeriche per le varie sezioni e eventuali deroghe in presenza di alunni con disabilità secondo precisi progetti educativi. Il numero delle sezioni totali assegnate all'istituto è inoltre di prerogativa dell'Ufficio Scolastico Regionale, la gestione organizzativa e poi di prerogativa dirigenziale..

Gli esuberanti saranno gestiti con la considerazione delle **Capienze delle aule (D. Lgs. 81/2008 e normative Covid), dei Criteri di Iscrizione ed alla situazione organizzativa e di gestione generale dei Plessi (prerogativa dirigenziale).**

Per il plesso di Cervo, stante la vicinanza dell'Istituto Regina Pacis che accoglie minori su dispositivo del tribunale in qualunque momento dell'anno, si cercherà di lasciare, qualora possibile, la disponibilità di 1-2 posti per l'accoglienza di nuovi iscritti.

In caso si ravveda la necessità di stilare la lista d'attesa nei singoli plessi si seguiranno i seguenti criteri, **in ordine di priorità**; a parità di requisito del criterio soprastante si controllerà la priorità nei criteri via via seguenti.

### CRITERI di ISCRIZIONE ai PLESSI:

1. Precedenza assoluta: alunni con handicap, segnalati da ASL o ATS, a partire dall'età di 5 anni e via via per età inferiore.
2. Residenza del nucleo familiare secondo la seguente tabella:

PLESSO RICHIESTO	COMUNI DI RESIDENZA CON PRECEDENZA
Cervo	San Bartolomeo, Cervo, Villa Faraldi
Diano Castello	Diano Castello e Diano Arentino
Diano San Pietro	Diano Arentino e Diano San Pietro
Diano Marina	Diano Marina

3. Fratelli e/o sorelle frequentanti lo stesso plesso o plessi limitrofi secondo la seguente tabella

PLESSO RICHIESTO	PLESSO DI FREQUENZA DEI FRATELLI
Cervo	Scuola primaria e secondaria di San Bartolomeo, scuola primaria di Cervo
Diano Castello	Scuola primaria di Diano Castello
Diano San Pietro	Scuola primaria di Diano San Pietro
Diano Marina	Scuola primaria e secondaria di Diano Marina

4. Età anagrafica maggiore (a parità di anno di nascita si esamineranno i mesi e poi i giorni)
5. Iscrizione nei termini ministeriali

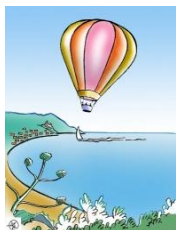

ISTITUTO COMPRENSIVO STATALE DIANO MARINA  
Via Biancheri, 52 – 18013 Diano Marina  
Tel: 0183 498574 – Fax: 0183 497966



IMIC801001 – C.F. 91027270080  
E-mail: [imic801001@istruzione.it](mailto:imic801001@istruzione.it), [imic801001@PEC.istruzione.it](mailto:imic801001@PEC.istruzione.it)  
Sito web: [www.icdianomarina.edu.it](http://www.icdianomarina.edu.it)

### **Criteria per l'iscrizione alla scuola dell'infanzia per gli alunni anticipatori**

Gli alunni anticipatori sono quelli che compiono i 3 anni di età dal 01 gennaio al 30 aprile dell'anno successivo a quello di riferimento.

**L'iscrizione degli alunni anticipatori avviene in subordine rispetto agli alunni di 3 anni.**

L'Istituto accetta la frequenza a settembre degli alunni anticipatori che compiono 3 anni entro il 31 gennaio. Gli alunni che compiono 3 anni tra il 01 febbraio e il 31 marzo possono iscriversi alla scuola dell'infanzia e possono iniziare a frequentare a gennaio dell'anno di compimento dei 3 anni.

Non esistono generalmente le condizioni per l'iscrizione degli alunni nati nel mese di aprile, salvo deroghe conseguenti ad analisi e valutazione dei team docenti.

**Non è consentita, anche in presenza di disponibilità di posti, l'iscrizione alla scuola dell'Infanzia di bambini che compiono i 3 anni dopo il 30 aprile.**

## **CRITERI ISCRIZIONI SCUOLA PRIMARIA**

Le iscrizioni avvengono secondo le indicazioni del DPR 81/2009 che prevede entità numeriche per le varie classi e eventuali deroghe in presenza di alunni con disabilità secondo precisi progetti educativi.

Il numero delle classi iniziali assegnate all'istituto è inoltre di prerogativa dell'Ufficio Scolastico Regionale. Verranno applicati criteri per la gestione degli esuberanti di iscrizione ai singoli plessi/classi in base alla **Capienza delle classi (D. Lgs. 81/2008 e normative Covid), ai Criteri di Iscrizione ed alla situazione organizzativa e di gestione generale dei Plessi (prerogativa dirigenziale).**

Per il plesso di Cervo, stante la vicinanza dell'Istituto Regina Pacis che accoglie minori su dispositivo del Tribunale in qualunque momento dell'anno, si cercherà di lasciare, qualora possibile, la disponibilità di 1-2 posti per l'accoglienza di nuovi iscritti.

Si individuano i seguenti criteri di iscrizione, **in ordine di priorità**; a parità di requisito del criterio soprastante si controllerà la priorità nei criteri via via seguenti.

**La priorità nell'iscrizione verrà comunque data agli alunni già frequentanti il nostro Istituto.**

**Le iscrizioni degli alunni anticipatori saranno accettate esaurite le domande degli alunni obbligati.**

### **CRITERI di ISCRIZIONE ai PLESSI:**

1. Precedenza assoluta: alunni con handicap, segnalati da ASL o ATS
2. Residenza del nucleo familiare secondo la seguente tabella:

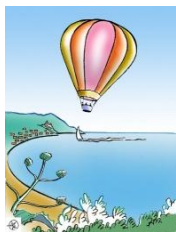

ISTITUTO COMPRENSIVO STATALE DIANO MARINA  
Via Biancheri, 52 – 18013 Diano Marina  
Tel: 0183 498574 – Fax: 0183 497966



**IMIC801001 – C.F. 91027270080**  
E-mail: [imic801001@istruzione.it](mailto:imic801001@istruzione.it), [imic801001@PEC.istruzione.it](mailto:imic801001@PEC.istruzione.it)  
Sito web: [www.icdianomarina.edu.it](http://www.icdianomarina.edu.it)

PLESSO/I RICHIESTO/I	COMUNI DI RESIDENZA CON PRECEDENZA
San Bartolomeo (27 ore) e di Cervo (40 ore)	Comuni di San Bartolomeo, Cervo, Villa Faraldi
Diano Castello(27 ore) e Diano San Pietro (40 ore)	Diano Castello, di Diano Arentino e Diano San Pietro
Diano Marina (27 ore) e Diano Marina (40 ore)	Diano Marina e a seguire, in ordine, Diano Castello e Diano San Pietro.

**3. Fratelli e/o sorelle frequentanti lo stesso plesso o plessi limitrofi secondo la seguente tabella**

PLESSO/I RICHIESTO/I	PLESSO DI FREQUENZA DEI FRATELLI
Cervo e San Bartolomeo	Scuola secondaria di San Bartolomeo, scuola dell'infanzia di Cervo
Diano Castello	Scuola dell'infanzia di Diano Castello
Diano San Pietro	Scuola dell'infanzia di Diano San Pietro
Diano Marina	Scuola dell'infanzia e secondaria di Diano Marina

**4. Continuità con i plessi limitrofi (scuola di provenienza)**

PLESSO RICHIESTO	PLESSO INFANZIA DI PROVENIENZA
Scuola primaria di Cervo	Scuola dell'infanzia di Cervo
Scuola Primaria di Diano Castello e di Diano San Pietro	Scuola dell'infanzia di Diano Castello e Diano San Pietro
Scuola Primaria di Diano Marina	Scuola dell'infanzia di Diano Marina L'Aquilone Via Nizza

**5. Iscrizione nei termini ministeriali.**

## **CRITERI ISCRIZIONI SCUOLA SECONDARIA**

Le iscrizioni avvengono secondo le indicazioni del DPR 81/2009 che prevede entità numeriche per la formazione delle classi con presenza o meno di alunni con disabilità.

Il numero delle classi iniziali assegnate all'istituto è inoltre di prerogativa dell'Ufficio Scolastico Regionale. Verranno applicati criteri per la gestione degli esuberanti di iscrizione alle classi ed ai plessi in base alla **Capienza delle classi (D. Lgs. 81/2008 e normative Covid), ai Criteri di Iscrizione ed alla situazione organizzativa e di gestione generale dei Plessi (prerogativa dirigenziale).**

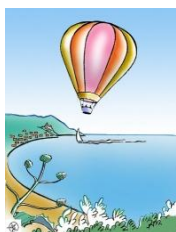

ISTITUTO COMPRENSIVO STATALE DIANO MARINA  
Via Biancheri, 52 – 18013 Diano Marina  
Tel: 0183 498574 – Fax: 0183 497966



**IMIC801001 – C.F. 91027270080**  
E-mail: [imic801001@istruzione.it](mailto:imic801001@istruzione.it), [imic801001@PEC.istruzione.it](mailto:imic801001@PEC.istruzione.it)  
Sito web: [www.icdianomarina.edu.it](http://www.icdianomarina.edu.it)

Si individuano i seguenti criteri di iscrizione, **in ordine di priorità**; a parità di requisito del criterio soprastante si controllerà la priorità nei criteri via via seguenti.

**La priorità nell'iscrizione verrà comunque data agli alunni già frequentanti il nostro Istituto.**

### CRITERI di ISCRIZIONE ai PLESSI

1. Precedenza assoluta: alunni con handicap, segnalati da ASL o ATS
2. Residenza del nuclei familiare secondo la seguente tabella

PLESSO RICHIESTO	COMUNI DI RESIDENZA CON PRECEDENZA
San Bartolomeo al mare (30 ore e 36 ore)	San Bartolomeo al mare, Cervo e Villa Faraldi
Diano Marina (30 ore e 36 ore)	Diano Marina, Diano Castello, Diano Arentino e Diano San Pietro

3. Fratelli e/o sorelle frequentanti lo stesso plesso o plessi limitrofi secondo la seguente tabella

PLESSO RICHIESTO	PLESSO/I DI FREQUENZA DEI FRATELLI
San Bartolomeo	Infanzia e primaria di Cervo, primaria di San Bartolomeo (ed in subordine Infanzia e primaria di Diano San Pietro)
Diano Marina	Infanzia e primaria di Diano Marina, Infanzia e primaria di Diano Castello, Infanzia e primaria di Diano San Pietro

4. Continuità con i plessi limitrofi (plesso di provenienza)

PLESSO RICHIESTO	PLESSO/I PRIMARIA DI PROVENIENZA
San Bartolomeo	San Bartolomeo, Cervo (ed in subordine Diano San Pietro).
Diano Marina	Diano Marina, Diano Castello e Diano San Pietro.

5. Iscrizione nei termini ministeriali

**DELIBERA N. 17 DEL CONSIGLIO DI ISTITUTTO del 20/12/21.**