

OFFERTA FORMATIVA

SCUOLE PRIMARIE



DIANO
CASTELLO



CERVO



S.BARTOLOMEO
AL MARE



DIANO
S.PIETRO

ISTITUTO COMPRENSIVO STATALE
DIANO MARINA

Anno scolastico 2023-2024

Iscrizioni aperte dal 9 gennaio 2023 al 30
gennaio 2023

www.istruzione.it/iscrizioneonline/

www.icdianomarina.edu.it





<http://granalytica.pubblica.istruzione.it/login-oded?id=789518A854990C25>

Scansiona il QR Code per saperne di più su questa scuola

I.C. DIANO MARINA

COME FARE

Se il tuo dispositivo ha già un programma di lettura per QR code, basterà:

- avviare il programma di lettura QR code;
- inquadrare con la fotocamera del tuo dispositivo il QR code esposto;
- procedere al link mappato sul QR code (tale funzionalità dipende dal programma di lettura utilizzato).

Se non hai un programma di lettura per QR code sarà sufficiente scaricarne uno dallo store del tuo dispositivo.



CODICI MECCANOGRAFICI DI OGNI PLESSO

- DIANO MARINA VIA BIANCHERI IMEE801035
- DIANO MARINA VILLA SCARSELLA IMEE801035
- DIANO CASTELLO IMEE801024
- DIANO SAN PIETRO IMEE801046
- SAN BARTOLOMEO IMEE801057
- CERVO IMEE801013



TEMPI SCUOLA

SCUOLE PRIMARIE

Istituto Comprensivo Statale di Diano Marina

Anno scolastico 2023-2024



SCUOLE PRIMARIE A TEMPO PIENO 40 ore

- DIANO SAN PIETRO
- VILLA SCARSELLA (Diano Marina)
- CERVO



- 40 ore settimanali
- dal lunedì al venerdì
- con orario 8.30 / 16.30
- Mensa obbligatoria compresa nel tempo scuola

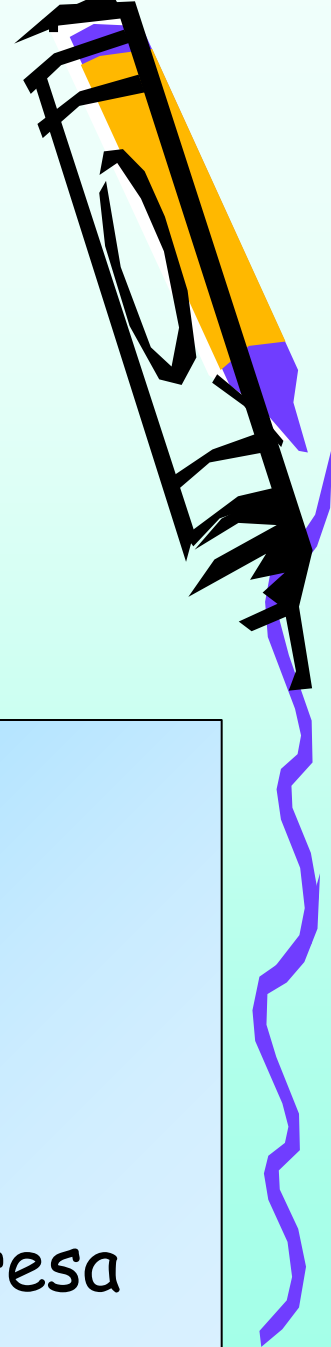

SCUOLE PRIMARIE

TEMPO 27 ORE

+2 ORE MENSA non obbligatoria

- **DIANO CASTELLO**
- **SAN BARTOLOMEO AL MARE**

PARTICOLARITA'

- entrambi i plessi, con l'intervento di **progetto e organizzazione comunale**, offrono la possibilità, previa iscrizione presso gli Uffici comunali, di frequentare 2 ulteriori pomeriggi (Informazioni presso gli Uffici Competenti)
- Opzione 24 ore solo se il numero delle iscrizioni permette la formazione di una classe (frequenza di un solo pomeriggio)
- Orari di frequenza: Antimeridiano 8:20-12:35; Pomeridiano 13:30-16:35

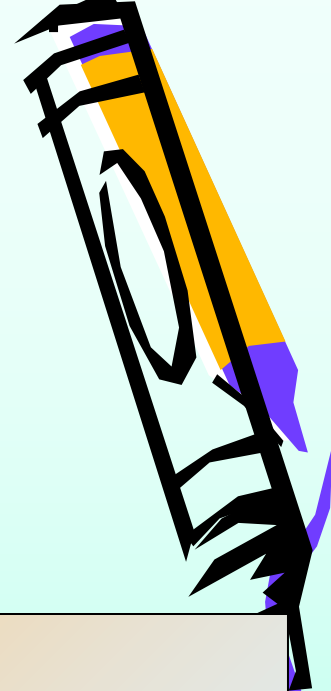

SCUOLA PRIMARIA TEMPO 27 ORE

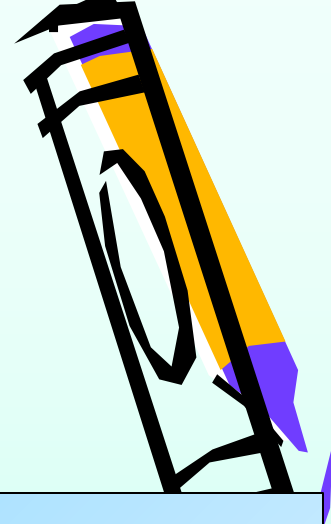

- **VIA BIANCHERI (Diano Marina)**

- 27 ore settimanali
- con orario 8.25/12.35 dal lunedì al venerdì
- + 2 pomeriggi obbligatori con orario 13.30/16.35 e mensa non obbligatoria
- Opzione 24 ore solo se il numero delle iscrizioni permette la formazione di una classe (frequenza di un solo pomeriggio)



Educazione motoria

Come previsto dalla legge n. 234/2021, l'insegnamento di Ed. motoria è introdotto per la classe quinta a decorrere dall'anno scolastico 2022/2023 e per la classe quarta a decorrere dall'anno scolastico 2023/2024. Le ore di educazione motoria, affidate a docenti specialisti forniti di idoneo titolo di studio, sono aggiuntive rispetto all'orario ordinamentale di 24, 27 e fino a 30 ore previsto dal decreto del Presidente della Repubblica n. 89/2009. Rientrano invece nelle 40 ore settimanali per gli alunni delle classi quinte con orario a tempo pieno.



SERVIZI COMUNALI A PAGAMENTO IN TUTTI PLESSI

- MENSA
- PRESCUOLA (solo Diano Marina e Diano Castello)
- SCUOLABUS
- DOPOSCUOLA (solo San Bartolomeo e Diano Castello)

Per usufruire di tali servizi è necessario iscriversi secondo le modalità predisposte dal Comune di frequenza





**Le azioni
della
scuola
primaria**

Offrire con
equità a tutti
**pari
opportunità**

Accogliere e
valorizzare
le **diversità**
come
ricchezza

Avviare alla
partecipazione
sociale e alla
**cittadinanza
attiva**

Perseguire
lo **star bene**
con sé stessi
e con gli altri

Promuovere
**successo
scolastico**
mediante
l'acquisizione di
competenze

Educare alla
multiculturalità e
dell'**inclusione**

Educare ad
affrontare il
cambiamento

Costruire l'
autonomia e le
**competenze
trasversali (soft
skills)**





Piano Triennale
dell'Offerta Formativa
Ambienti di
apprendimento innovativi
Accoglienza ed inclusione
Incontro con il territorio



famiglia



Enti Locali

CONCORRONO A:

1. Garantire il successo formativo
2. Formare un cittadino responsabile e consapevole

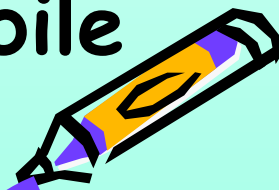



Cos'è

E' la carta d'identità dell'Istituzione scolastica che realizza la propria autonomia

P.T.O.F.

Piano Triennale dell'Offerta Formativa

Esprime la progettazione curriculare e l'ampliamento dell'offerta formativa

Adegua le finalità del sistema d'istruzione nazionale ai bisogni dell'utenza e alle esigenze dei diversi contesti

Unifica e dà senso alla varietà di esperienze degli alunni affinché possano sviluppare un'identità consapevole, critica ed esperta della vita.



AMBIENTI DI APPRENDIMENTO INNOVATIVI

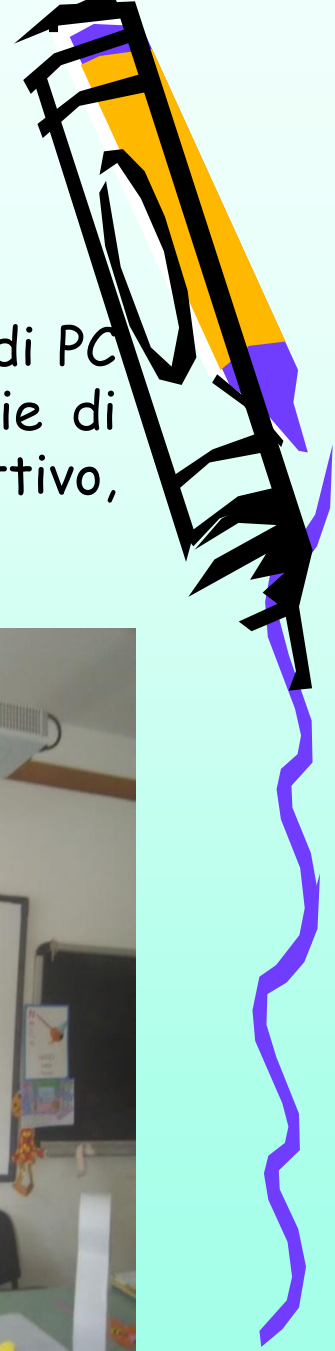

Tutte le aule sono dotate di LIM o Schermo interattivo e di PC portatili. Continua l'impegno di innovazione delle metodologie di insegnamento per rendere il lavoro didattico più attivo, multiforme, diversificato.

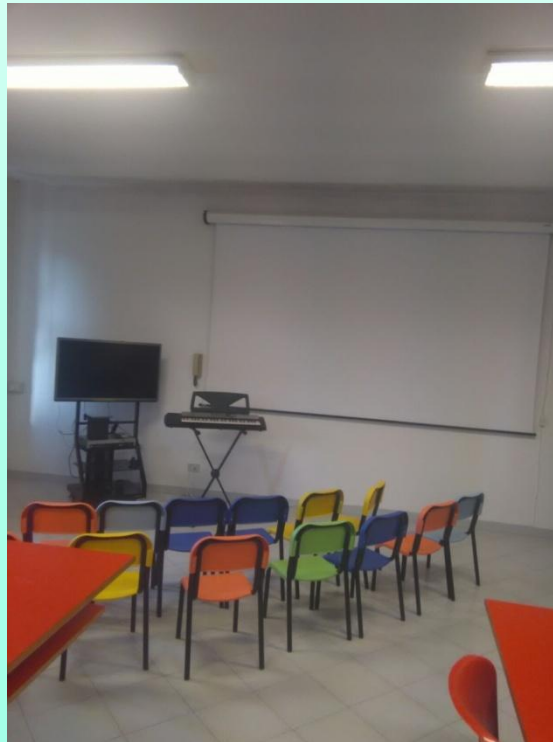

ACCOGLIENZA ED INCLUSIONE



Tutti gli alunni rappresentano individualità differenti e la scuola si adopera per attuare un insegnamento basato su molteplici modalità al fine di raggiungere tutti. Le differenze sono un arricchimento per tutti, una strada per il rispetto e la convivenza. Poniamo particolare attenzione a:

- alunni con legge 104 che seguono col docente di sostegno, agli insegnanti di classe e gli educatori comunali il loro percorso individualizzato. Viene stilato il PEI, Piano Educativo Personalizzato in collaborazione con famiglia ed operatori Asl e privati

- alunni stranieri che vengono accolti e seguiti individualmente o a piccoli gruppi in un percorso di alfabetizzazione e di supporto. Viene stilato un PDP, Piano Didattico Personalizzato, che delinea il percorso didattico. L'approccio multiculturale del nostro Curricolo

- valorizza le differenze per migliorare il dialogo ed il rispetto reciproco.



ACCOGLIENZA ED INCLUSIONE

-alunni con Disturbi Specifici di Apprendimento, DSA che necessitano di una didattica basata su utilizzo di strumenti compensativi e dispensativi per creare un personale metodo di studio.

In tutti i plessi dell'istituto operano Logopedisti per l'individuazione precoce dei DSA e per il supporto ai docenti.

L'azione sui plessi del Comune di San Bartolomeo è finanziata dall'Amm. comunale con gestione della scuola.



INCONTRO CON IL TERRITORIO

L'Istituto da sempre collabora ed è accompagnata nel suo lavoro dagli Enti e dalle Associazioni presenti sul territorio per lo svolgimento di particolari attività formative e di ampliamento dell'offerta formativa. Le Attività ed i Progetti principali riguardano:

- Sport e Salute
- Educazione Civica
- Rete Scuola all'Aperto
- Progetto Lettura
- Attività musicali



Vengono realizzate con intervento di docenti con competenze, presenti all'interno della scuola, ma anche con interventi di esperti esterni. Le amministrazioni comunali forniscono finanziamenti per l'attuazione, con gestione della scuola, di alcune di queste attività.



Sport e Salute

Tante sono le attività svolte in classe e sul territorio e con Progetti ministeriali che riguardano la Sport, la tutela della Salute e dell'Ambiente. C'è collaborazione con le Associazioni sportive del territorio.



Educazione Civica



Il nostro Istituto è stato scelto come scuola polo per la sperimentazione dell'Ed. Civica a livello regionale , pertanto si avvale della collaborazione di " Libera "



Educazione Civica

Si svolgono attività di:

- Festa della Bandiera in collaborazione con il Lions Club
- Educazione alla Legalità con le Forze dell'Ordine

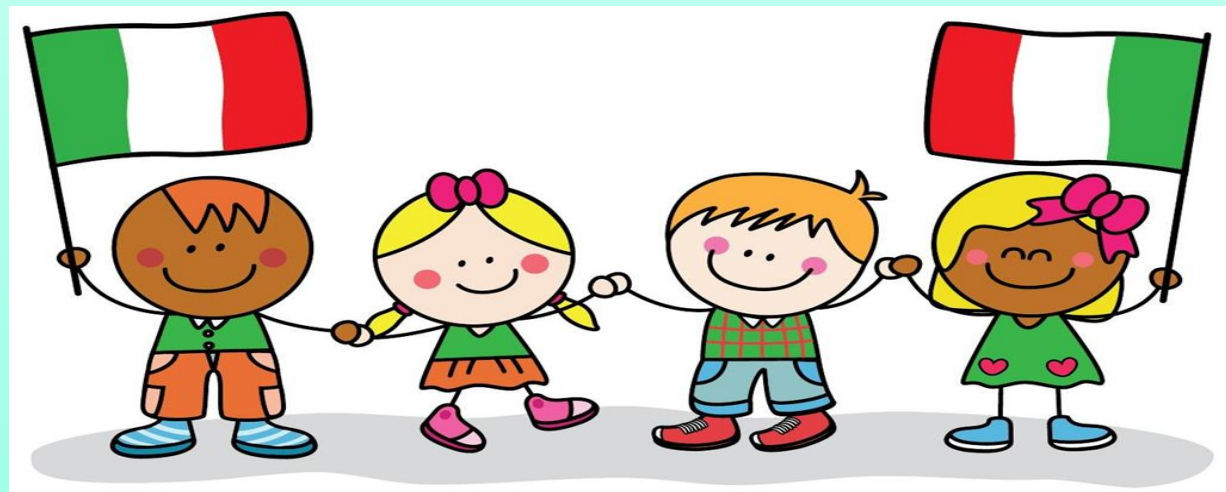

Rete Scuole all'Aperto

L'Istituto ha aderito alla Rete Scuole all'Aperto. Partecipare a questa rete e a questo tipo di attività didattica non vuol dire solamente uscire all'esterno, ma utilizzare un approccio didattico più vicino alla realtà, al territorio al fine di innovare le metodologie di lavoro rendendole più legate al contesto e più coinvolgenti. Gli spazi esterni dei plessi saranno pian piano attrezzati con arredi da giardino.



Progetto Lettura

Un Progetto portante in atto che sarà sviluppato nel prossimo triennio.

Educare alla lettura utilizzando i libri e la lettura per svolgere attività di continuità in verticale e di cooperazione tra le classi dei vari plessi.

Sviluppare l'amore verso la lettura con attività legate anche ad incontri con autori e al Comune di Cervo, Città che legge, o a collaborazioni con le Biblioteche Civiche.



Attività musicali



Con docenti interni specializzati
Con specialisti esterni
Progetto Band@scuola nel Comune di Diano Marina
Alcuni Comuni finanziano attività musicali gestite
dalla scuola; inoltre l'istituto è vincitore del bando
Piano triennali delle Arti

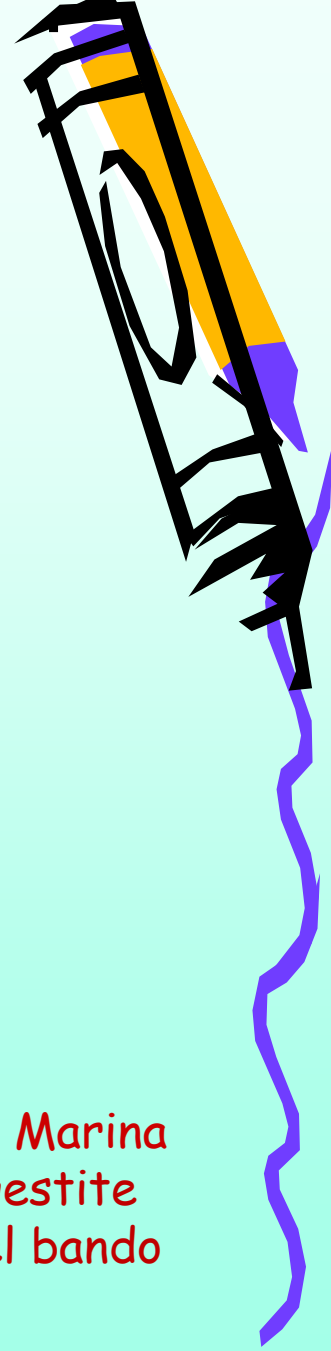

La Valutazione



Dallo scorso anno è applicata in toto l'O. M. n. 172/2020 che ha modificato dell'impianto valutativo nella scuola primaria. Esso è basato su:

- valutazione per competenze
- raggiungimento di obiettivi
- identificazione dei livelli raggiunti
- elaborazione di giudizi relativi ai livelli
- non utilizzo dei voti numerici

L'introduzione del nuovo sistema di valutazione è

oramai "collaudato" e condiviso con alunni e famiglie, sia per la valutazione finale che per quella in itinere.



Criteri di Iscrizione

Si ricorda che l'Istituto propone la stessa Offerta Formativa, delineata dal PTOF, in tutti i plessi con sole differenze legate alla tipologia di scuola scelta: 24 (solo con un numero di richieste sufficienti a formare una classe), 27 o 40 ore.

Le iscrizioni ai plessi avvengono quindi nel rispetto dei Criteri di Iscrizione deliberati dal Consiglio di Istituto.

I Criteri sono rinvenibili sul sito web dell'istituto alla pagina **Iscrizioni** nella sezione **Famiglie**.

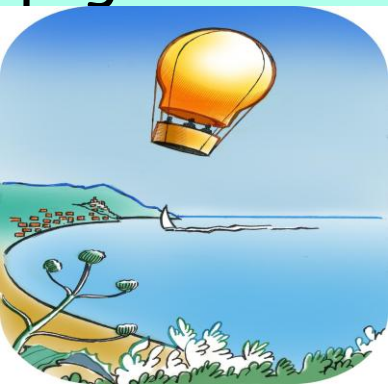



DIANO
CASTELLO



CERVO



S.BARTOLOMEO
AL MARE



DIANO
S.PIETRO



ISTITUTO COMPRENSIVO STATALE
DIANO MARINA